

「受講進捗状況管理システム」とは・・・

管理者の方がWEB上で受講生の「受講状況」「受講進捗」「規定課題/テスト受講日」「得点」などをいつでも確認し管理できるシステムです。

※一部の講座では本システムをご利用頂けませんのでご了承ください。

「受講進捗状況管理システム」へのログイン方法

1 「受講進捗状況管理システム」サイトへアクセスします。

<https://shinchoku.u-can.ne.jp/shinchoku/>

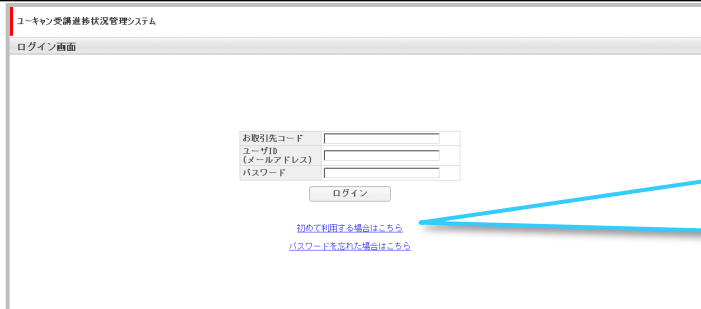

ユーキャン受講進捗状況管理システム
ログイン画面

お取引先コード
ユーザID
(メールアドレス)
パスワード

ログイン

[初めて利用する場合はこちら](#)
[パスワードを忘れた場合はこちら](#)

お取引先コード
ユーザID
(メールアドレス)
パスワード

ログイン

[初めて利用する場合はこちら](#)
[パスワードを忘れた場合はこちら](#)

■「初めて利用する場合はこちら」ボタンをクリックします。

2 「新規ID/パスワード発行画面」よりメールアドレス・登録電話番号を入力します。



ユーキャン受講進捗状況管理システム
ログイン画面

新規ID/パスワード発行画面

メールアドレス
登録電話番号

パスワード発行

※法人登録時と登録され、法人IDが取得されます。
※法人IDが取得された後、ユーザIDが取得されます。
※法人IDが取得された後、ユーザIDが取得されます。
※法人IDが取得された後、ユーザIDが取得されます。

メールアドレス・登録電話番号は
お申込み時にご記入いただいた
ものです。
未記入もしくは、ご不明な場合は
ユーキャン法人営業部までお問い合わせ
ください。

■「パスワード発行」ボタンをクリックします。

入力したメールアドレスに、「お取引先コード」「ユーザID」「パスワード」が記載された
メールが届きます。

3 メールに記載のURL「受講進捗状況管理システム」サイトにアクセスし、お取引先コード・ユーザID・パスワードを入力します。



ユーキャン受講進捗状況管理システム
ログイン画面

お取引先コード
ユーザID
(メールアドレス)
パスワード

ログイン

[初めて利用する場合はこちら](#)
[パスワードを忘れた場合はこちら](#)

お取引先コード
ユーザID
(メールアドレス)
パスワード

ログイン

[初めて利用する場合はこちら](#)
[パスワードを忘れた場合はこちら](#)

■「ログイン」ボタンをクリックします。

「受講進捗状況管理システム」の主な機能

ユーザー受講進捗状況管理システム
株式会社〇〇××

テスト社員4
法人選択画面 LOG_OUT

受講状況一覧画面

1 検索メニュー

- 受講状況一覧
- 受講社員一覧
- 講座一覧

2 設定メニュー

- 管理者設定
管理者の追加・削除が行えます
- セキュリティ設定
管理者の参照範囲の設定が行えます (任意)
権限説明

その他

- お問い合わせ

※、ブラウザの戻るボタンは利用できません

※、受講状況について、最終課題提出後の完了判定となるため、課題の提出時期により受講期限日後も1~2週間受講状況が「受講中」となる場合がございます

3 検索条件

社員/会員番号 [前方一致](#)

受講生番号 [前方一致](#)

氏名 姓: 名: [前方一致](#)

講座名 [部分一致](#)

受講開始日 (YYYYMMDD)
例: 2011/4/10 → 20110410
※受講開始日は、範囲検索が可能です
※Fromのみ設定した場合、指定日以降の受講者が
Toのみ設定した場合、指定日以前の受講者が検索されます

受講期限日 (YYYYMMDD)
例: 2011/4/10 → 20110410
※受講期限日は、範囲検索が可能です
※Fromのみ設定した場合、指定日以降の受講者が
Toのみ設定した場合、指定日以前の受講者が検索されます

受講状況 受講開始前 受講中 修了 期限切れ

<< < 1 2 3 4 5 6 7 8 9 10 >> >>>

社員/会員番号	受講生番号	氏名	講座名 (講座コード)	受講状況	課題提出	受講開始日	受講期限日
051251	17807001179	鈴木 美子	簿記3級講座 (0AA90)	受講開始前	0 / 5	2018/05/08	2019/05/31
081352	17517002806	竹中 千	デジタルイラスト講座 (NB500)	受講開始前	0 / 3	2018/05/01	2019/04/30
135780	17822001192	今川 由子	新・速習筆ペン講座 (WB930)	受講中	2 / 10	2018/04/12	2020/04/11
156204	17124026262	磯川 剛	登録販売者講座 (0B980)	受講開始前	0 / 7	2018/04/05	2019/06/30
003515	17912004948	森川 裕	簿記2級講座 (02A10)	受講中	5 / 15	2018/04/05	2019/04/30
308214	17331005074	小川 厚	整理収納アドバイザー1級・2級講座 (0G930)	受講中	3 / 3	2018/04/05	2018/12/31
802150	17111032528	伊藤 里	F.P講座 (06F20)	受講開始前	0 / 9	2018/04/04	2019/04/03
225781	17301006803	中野 恵	大人のマジック講座 (NB700)	受講開始前	0 / 1	2018/03/30	2018/09/29
135894	17207080485	末川 優	実用ボールペン字講座 (W4A01)	受講中	2 / 12	2018/03/26	2019/09/30

1 検索メニュー

[受講状況一覧](#) ... 受講社員と講座ごとの進捗状況が一覧で表示されます。

[受講社員一覧](#) ... 受講社員が一覧で表示されます。

[講座一覧](#) ... 講座ごとの受講状況が一覧で表示されます。(A)

2 設定メニュー

[管理者設定](#) ... 管理者の追加や変更・削除、管理者ごとの管理区分・メールアドレス・パスワードの確認や変更ができます。(B)

[セキュリティ設定](#) ... 管理者ごとに参照権限の設定ができます。

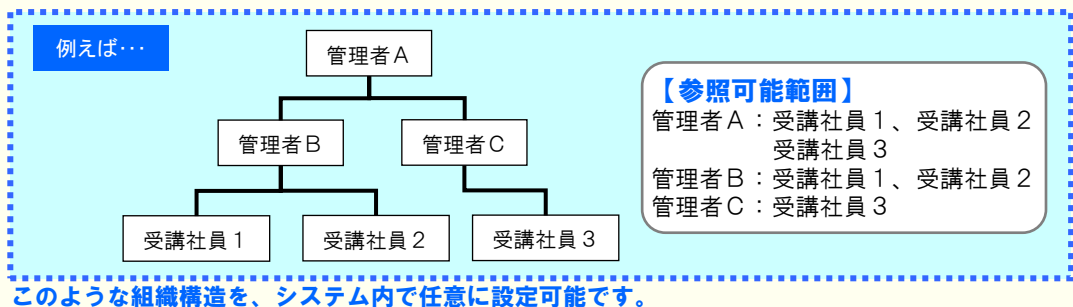

3 検索条件

「検索ワード」を入力して、一覧から該当のデータのみ表示できます。検索メニューごとに検索できる条件は変わります。(C)

4 CSVダウンロード

表示されたデータをCSVファイルで出力できます。

▲出力後CSVファイル

社員/会員番号	受講生番号	氏名	講座名	受講状況	課題提出	受講開始日	受講期限日
051251	17807001179	鈴木 美子	簿記3級講座 (0AA90)	受講開始前	0 / 5	2018/05/08	2019/05/31
081352	17517002806	竹中 千	デジタルイラスト講座 (NB500)	受講開始前	0 / 3	2018/05/01	2019/04/30
135780	17822001192	今川 由子	新・速習筆ペン講座 (WB930)	受講中	2 / 10	2018/04/12	2020/04/11
156204	17124026262	磯川 剛	登録販売者講座 (0B980)	受講開始前	0 / 7	2018/04/05	2019/06/30
003515	17912004948	森川 裕	簿記2級講座 (02A10)	受講中	5 / 15	2018/04/05	2019/04/30
308214	17331005074	小川 厚	整理収納アドバイザー1級・2級講座 (0G930)	受講中	3 / 3	2018/04/05	2018/12/31
802150	17111032528	伊藤 里	F.P講座 (06F20)	受講開始前	0 / 9	2018/04/04	2019/04/03
225781	17301006803	中野 恵	大人のマジック講座 (NB700)	受講開始前	0 / 1	2018/03/30	2018/09/29
135894	17207080485	末川 優	実用ボールペン字講座 (W4A01)	受講中	2 / 12	2018/03/26	2019/09/30

「受講進捗状況管理システム」の各画面について

■講座一覧画面 (A)

検索条件

講座名 [部分一致](#)

[CSVダウンロード](#)

講座ごとの受講者数や修了人数などを確認できます。

講座名 (講座コード)	総受講者	受講開始前	受講中	修了	期限切れ
営業の基本講座 (MMSA0)	6名	6名	0名	0名	0名
ビジネス文書講座 (MMSG0)	1名	0名	0名	1名	0名
ロジカルシンキング講座 (MMSG1)	1名	0名	0名	0名	1名
TOEIC (R) テスト500点対策講座 (05A90)	2名	1名	0名	1名	0名
愛犬飼育スペシャリスト講座 (09P00)	1名	1名	0名	0名	0名
アロマセラピー検定1・2級対策講座 (NBK90)	8名	1名	0名	2名	5名

■管理者設定画面 (B)

パスワードを表示する

管理者区分	メールアドレス	氏名
全体管理者	000@000-00.co.jp	○澤
状況管理者	aaa@000-00.co.jp	池○
状況管理者	bbb@000-00.co.jp	○木○
状況管理者	ccc@000-00.co.jp	○元

全体管理者・・・受講状況の照会、システムのユーザ管理が行える管理者。
状況管理者・・・受講状況の照会が行える管理者。

■講座受講者一覧画面 (C) ※「講座名」で検索した場合

講座名(講座コード)

検索条件

社員/会員番号 [前方一致](#)
※半角で入力してください

氏名 姓: 名: [前方一致](#)

受講開始日 (YYYYMMDD)
例: 2011/4/10 → 20110410
From: ~ To:
※受講開始日は、範囲検索が可能です
※Fromのみ設定した場合、指定日以降の受講者が
Toのみ設定した場合、指定日以前の受講者が検索されます

受講状況 受講開始前 受講中 修了 期限切れ

[CSVダウンロード](#)

社員/会員番号	氏名	受講状況	課題提出	受講開始日	受講期限日
001215	鈴○ 美○子	受講開始前	0 / 5	2018/05/08	2019/05/31
013345	辻 慶○	受講中	3 / 5	2018/01/13	2019/01/31
387906	伊○ 康○	受講開始前	0 / 5	2017/11/18	2018/11/30
590008	初○ 麻○子	受講開始前	0 / 5	2017/09/14	2018/09/30

同一講座受講中の受講社員の課題の提出状況を比較できます。

■受講状況個別詳細画面 (C) ※「氏名」で検索した場合

[CSVダウンロード](#)

講座名(講座コード)

社員/会員番号	氏名	受講状況	受講開始日	受講期限日
001215	鈴○ 美○子	受講開始前	2018/05/08	2019/05/31

※合格基準点に達していない場合には、赤字で表示されます
講座によっては、再度課題を提出することが可能です

規定課題/テスト名	得点	満点	合格基準点	課題受付日
第1回	未	100	なし	
第2回	未	100	なし	
第3回	未	100	なし	
第4回	未	100	なし	
第5回	未	100	なし	

受講社員別の課題の得点、受付日を確認できます。

お問い合わせ先

ユーキャン法人営業部

TEL

03-3377-1181

(土日、年末年始、祝日除く10:00~17:00)

E-mail

houjininfo@u-can.co.jp